Sonoscape E3

Échographe portable couleur

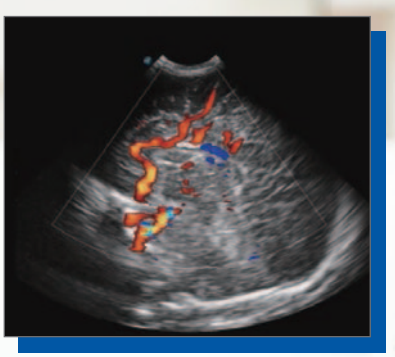

www.manomedical.com

Mano Médical

Medical equipment for veterinarians

Sonoscape E3

Échographe dernière génération tous dopplers

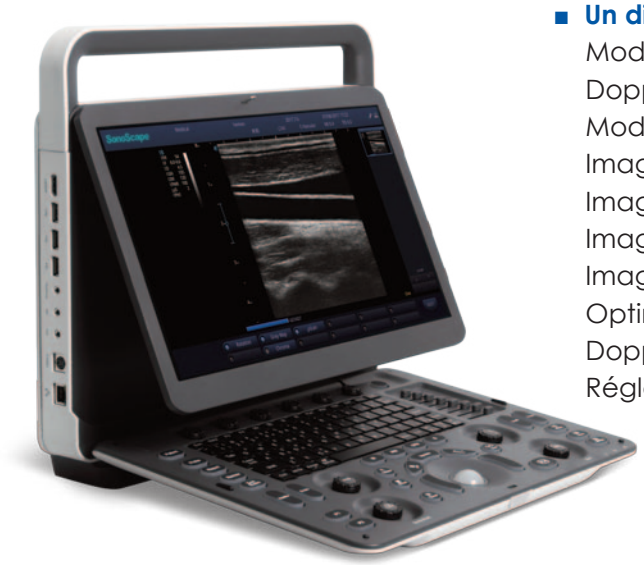

■ **Un diagnostic précis grâce à de nombreuses fonctionnalités :**
Modes B et M
Dopplers couleur, puissance et continu
Mode M anatomique
Imagerie compound
Imagerie panoramique
Imagerie trapézoïdale (avec sonde linéaire)
Imagerie harmonique inversée
Optimisation automatique en mode B, M, doppler pulsé et Doppler continu
Réglage du gain et du spectre doppler en une seule touche

■ **Une imagerie de qualité**
THI
PHI
µ-scan
Suppression du bruit (Speckle reduction)
Renforcement des contours

Dimensions : 38 x 35 x 11 cm
Poids : 6,5 kg

■ **Une solution complète de gestion de base de données des patients :**
Logiciel DICOM 3.0
Disque dur de 500 GO
Station de travail intégrée pour l'exportation, le stockage, l'archivage, l'impression des images et rapports d'examen

■ **Un design ergonomique :**
Échographe silencieux
Moniteur haute définition 15,6'' anti-reflet et inclinable
Clavier rétro-éclairé
Batterie rechargeable intégrée (jusqu'à 1h30 d'autonomie)
2 ports USB
HDMI
S-Vidéo
Éthernet (WiFi disponible en option)

Mano Médical
Medical equipment for veterinarians

15, rue du Noroit
22100 Taden - France
Tél. +33 (0)2 96 85 86 76
welcome@manomedical.com
www.manomedical.com

Sonoscape E3

Connecteur 2 sondes ►

◄ Moniteur HD 15,6'' anti-reflet et inclinable

Batterie rechargeable intégrée (jusqu'à 1h30 d'autonomie) ►

◄ Démarrage rapide (<20 sec)

◄ Clavier rétro-éclairé

Sondes (128 éléments) ▲
Micro-convexe 4-13 MHz / R14 mm
Linéaire 4-16 MHz / FOV46 mm
Phased array 2-9 MHz (cardiologie)
Convexe 1-7 MHz / R50 mm

▲ Kart (option) réglable en hauteur

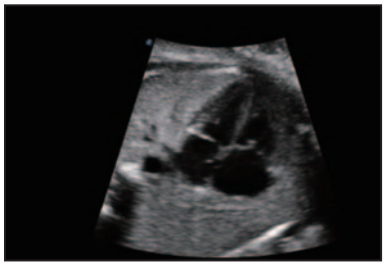

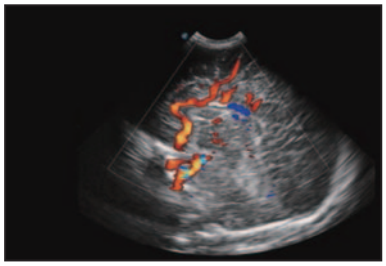

Sonoscape E3

Interface :

Moniteur haute définition 15,6''
Moniteur anti-reflet et inclinable
Clavier rétro-éclairé
3 connecteurs sondes

Modes d'imagerie :

Mode B
Mode M
Mode THI
Mode PHI
Doppleur couleur
Doppler continu
Doppler puissance
Doppler pulsé
Mode M anatomique
Imagerie panoramique
Imagerie compound
Imagerie trapézoïdale (avec sonde linéaire)

Gestion de données des patients :

Rapport et archivage des images par examen
Prévisualisation des images 1 par 1 ou 2 par 2
Sélection, suppression, impression et envoi des images au format DICOM
Formart d'exportation : BMP, JPG, TIF, AVI, PDF et HTML

Sondes disponibles :

Micro-convexe 4-13 MHz / R14 mm
Linéaire 4-16 MHz / FOV46 mm
Phased array 2-9 MHz (cardiologie)
Convexe 1-7 MHz / R50 mm

Réglages :

Annotations à l'écran
8 niveaux de TGC
Gain dynamique
Renforcement des contours
Persistance
Densité de lignes
Niveaux de gris
Saturation
Couleur de référence
Zoom
Personnalisation des presets
Profondeur, angle et largeur
Rotation image à 0°, 90°, 180° et 270°
Orientation image Droite / Gauche et Horizontal / Vertical

Connectique :

2 ports USB
HDMI
S-Vidéo

Alimentation :

100-240 V / 50-60 Hz

Dimensions et Poids:

38 x 35 x 11cm - 6,5 kg (sans kart)

Options :

Kart
WiFi

Nos échographes sont éligibles au programme MAD/ by Mano Médical

- Garantie **totale** sans franchise ni vetusté
- **Pas** d'investissement
- **Zéro** immobilisation
- Une gestion **optimale** de vos coûts par acte

Contactez-nous
pour une étude personnalisée au **02 96 85 86 76**.

Mano Médical
Medical equipment for veterinarians

15, rue du Noroit
22100 Taden - France
Tél. +33 (0)2 96 85 86 76
welcome@manomedical.com
www.manomedical.com